

## Recreatie-zonering nog steeds niet goed geregeld

### Zoneringsplan van SBB moet worden aangepast

In december 2017 schreven wij in onze nieuwsbrief dat SBB de opdracht had gekregen om een recreatie-zoneringsplan op te stellen voor de Peelvenen. Dit was omdat WBdP met succes een zienswijze had ingediend op het ontwerp Natura2000-Beheerplan voor de Peel, onder andere op het onderwerp recreatie.

In onze nieuwsbrief van mei 2018 deden wij verslag van ons commentaar op het zoneringsplan van SBB. Ons belangrijkste punt van kritiek was dat de omgeving van de Peel, waarnaar de recreatie zou kunnen worden afgeleid van de Peel zelf, niet bij het plan betrokken is. Ook is het plan o.i. te veel een 'vlekkenplan', wat het lastig maakt om uit te maken waar welke vorm van recreatie al of niet toegestaan is.

Hiernaast ter herinnering nog even een plaatje uit het plan van SBB.

Het plan van SBB moest nog door de provincies worden goedgekeurd en daarna worden opgenomen in het Natura2000-Beheerplan. Lang vernamen we hieromtrent niets. Afgelopen voorjaar kregen we te horen dat de goedkeuring er nog niet is. SBB dient het plan op onderdelen aan te passen. Binnenkort waarschijnlijk meer daarover.

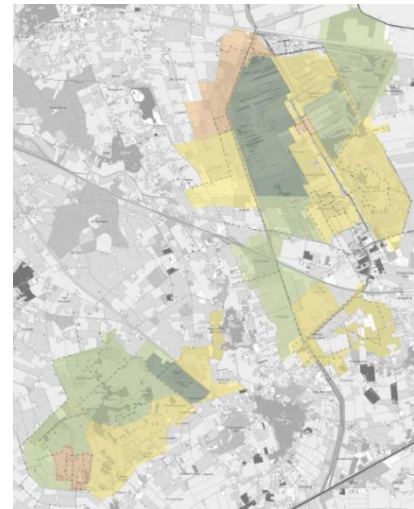

### Concept plan van Van Nuland voldoet niet aan de opdracht

In de Integrale Gebiedscommissie Peelvenen (IGC) hadden de vertegenwoordigers van de natuur- en milieugeleding (verder: 'natuurgeleding') al jarenlang geijverd voor een recreatieplan dat ook de omgeving van de Peel beschouwt. Nadat dit in het SBB-plan desondanks niet gebeurd was, werd in de IGC besloten dat er hiertoe een aanvullend plan gemaakt dient te worden. De opdracht hiertoe werd verleend aan bureau 'Van Nuland en partners'. Begin juni kwam Van Nuland met een concept hiervoor.

De natuurgeleding binnen de IGC -waaronder WBdP- is van mening dat met dit concept niet aan de opdracht voldaan wordt!

De omgeving van de Peel wordt, ondanks de opdracht hiertoe, opnieuw amper bij het zoneringsplan betrokken, is ook nu weer het hoofdpunt van kritiek. Te veel wordt het accent gelegd op nieuwe recreatie-initiatieven binnen de al onder druk staande Peelvenen.

Zo stelt de natuurgeleding o.a. dat de voorgestelde 'alternatieve fietspaden' op het kaartje hiernaast niet

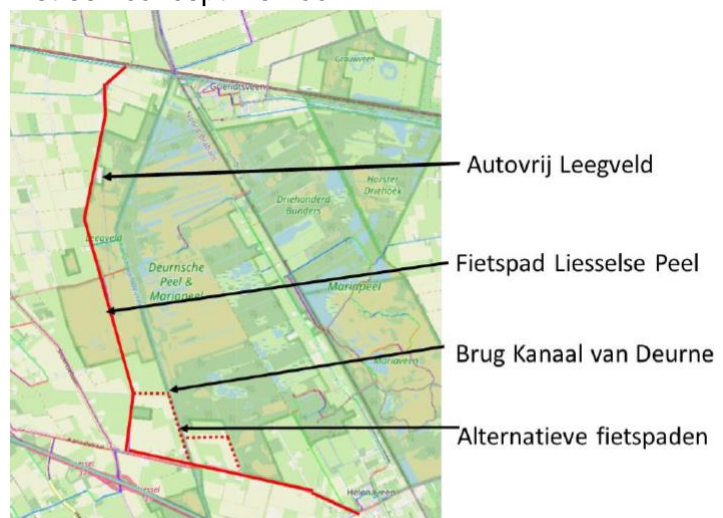

geoorloofd zijn, vanwege de noodzaak van rust in de nieuwe natuur, die als foerageergebied door vogels wordt gebruikt.

De natuurgeleding maakt verder onder andere bezwaar tegen:

- een fietspad op de compartimenteringskade aan de oostzijde van de Helenavaart,
- een verhard fietspad tussen de Driehonderd Bunders en de Horster Driehoek in de Mariapeel,
- een uitkijktoren tegen het Deurnes Kanaal, in het Natura2000-gebied,
- een wandelpad naar de veenputten in de Liesselse Peel,
- de aanleg van nieuwe wandelroutes in het Natura2000-gebied in het algemeen,
- recreatievaart op de Peelkanalen.